

**PIANO OPERATIVO COMUNALE**

**Avvio del Procedimento**

art.17 L.R. 65/2014

Sindaco del Comune di Rufina:  
**Vito Maida**

Responsabile del Procedimento:  
**Pilade Pinzani**  
Collaboratrice al coordinamento:  
**Arianna Bondi**

Garante Informazione e Partecipazione:  
**Caterina Fusi**

UFFICIO DI PIANO  
UNIONE DEI COMUNI:  
Progettista e coordinatore:  
**Fabio Carli**  
Supporto progettista e coordinatore:  
**Sonia Carletti**  
Censimento patrimonio edilizio tramite UAS e SIT:  
**Giorgio Volpi**  
Supporto amministrativo:  
**Monica Frediani**  
Firenze SMART, co-progettista, aspetti urbanistici e paesaggistici:  
**Martina Angeletti**  
Firenze SMART, elaborazioni GIS e supporto SIT:  
**Paolo Biagiotti**  
Analisi urbanistiche e territoriali, elaborazioni GIS:  
**Elisa Iannotta**

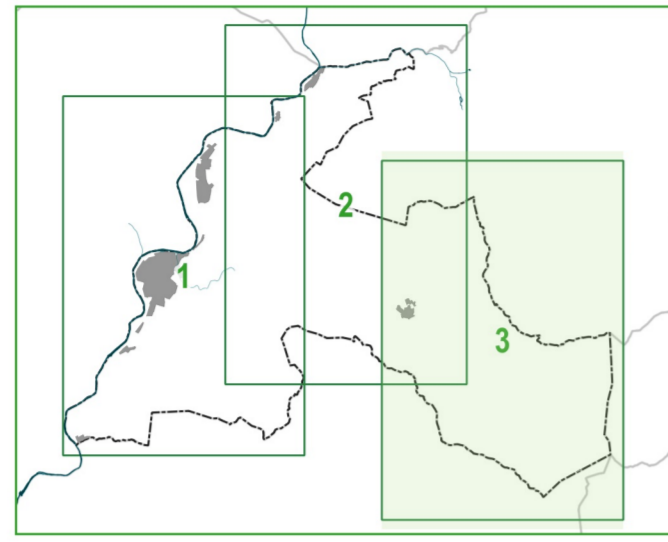

**TERRITORIO URBANIZZATO E TERRITORIO RURALE**

**TAVOLA PO\_04.3**

Scala 1:10000

Febbraio 2024



**Legenda**

- Confine comunale
- Fiumi e laghi principali
- Fossi e torrenti
- UTOE
- RU01 - Rufina
- RU02 - Scopeti-Contea
- RU03 - Pomino
- Perimetro del Territorio Urbanizzato
- Edifici storizzati oggetto di nuovo censimento e relativa schedatura
- Territorio rurale
- Ambiti perurbani
- Nucleo rurale
- Nucleo storico
- Ambiti di pertinenza paesaggistica dei nuclei storici

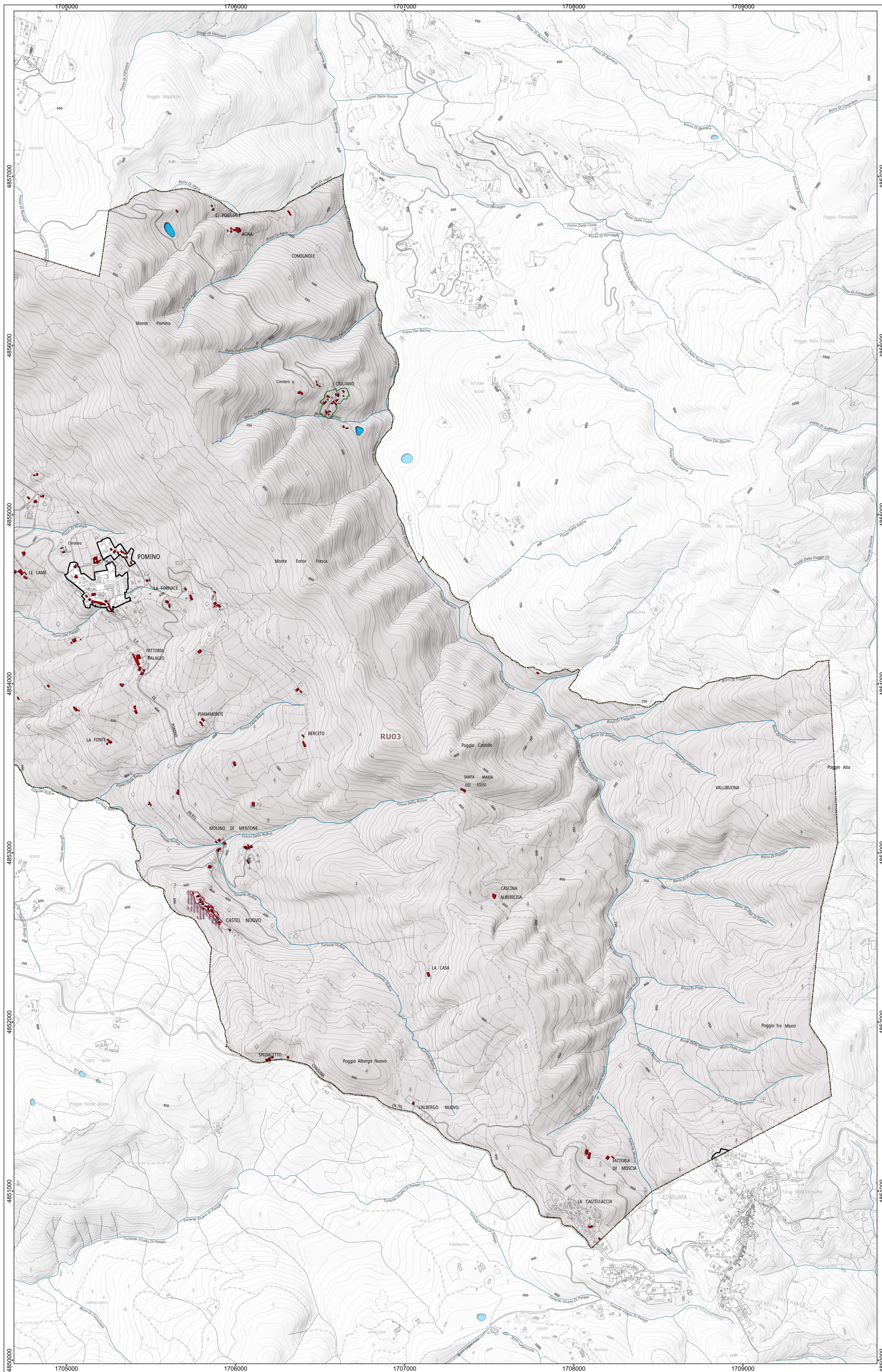

Crediti della base cartografica di sfondo:

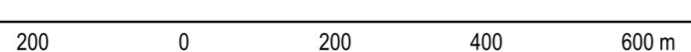

- Elementi cartografici: Carta Tecnica Regionale scala 1:10.000, aggiornamento 2016 per la Città Metropolitana di Firenze, Sistema Informativo Territoriale ed Ambientale - Regione Toscana. Versione parzialmente rielaborata dall'Ufficio di Piano dell'Unione dei Comuni Valdarno e Valdisieve (aggiornamento speditivo su edifici - 2018)