

**FORMATO EUROPEO  
PER IL CURRICULUM  
VITAE**

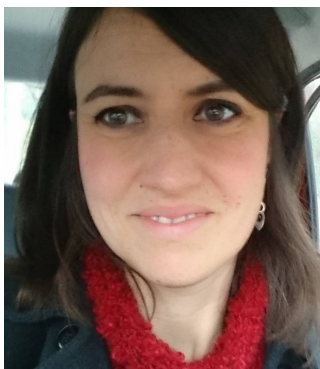

**INFORMAZIONI PERSONALI**

Nome	<b>CIOTOLI MARTA</b>
Indirizzo	<b>VIA SAN MARTINO A QUONA 79°, 50065 PONTASSIEVE -FI-</b>
Telefono	<b>393407009633</b>
E-mail	<b>martaciotoli@gmail.com</b>
Pec	<b>marta.ciotoli@pec.architettifirenze.it</b>

Nazionalità italiana | Data di nascita 20/07/1975

## ESPERIENZA LAVORATIVA

<b>Dal 2024 a oggi</b>	<b>CONTRATTO A TEMPO INDETERMINATO CON IL COMUNE DI RUFINA</b> Funziario per attività tecnico progettuali area Servizi tecnici ed Ambientali
<b>Anno 2023-</b>	<b>CONTRATTO A TEMPO DETERMINATO CON IL COMUNE DI PELAGO</b> Attività tecnico progettuali legate agli interventi PNRR
<b>Da Gennaio 2004 a 2024</b>	<b>SVOLGIMENTO DELLA LIBERA PROFESSIONE</b> Oltre alle varie esperienze di seguito riportate, ho sempre svolto la libera professione, in particolare dedicandomi a: <ul style="list-style-type: none"><li>• progettazione per il recupero e riuso di edifici esistenti, immobili rurali, vincolati e di pregio per committenti privati.</li><li>• Studi di impatto ambientale e Valutazione integrata nuovi insediamenti.</li><li>• Coordinatore della Sicurezza nei cantieri ai sensi del Dlgs 81/08 e smi.</li><li>• Rilievo e restituzione grafica 2D</li><li>• Direzione dei lavori e contabilità di cantiere nei lavori privati e pubblici.</li><li>• Prevenzione incendi come progettista iscritto nell'elenco del Ministero degli interni.</li><li>• Computazione e gestione quadro economico nei lavori privati e pubblici</li></ul>
<b>Gennaio 2004- ad oggi</b>	<b>COLLABORAZIONE PROFESSIONALE RELATIVA A PROGETTI IN AMBITO DI APPALTI PUBBLICI CON LO STUDIO</b> <b>POLITECNICA INGEGNERIA E ARCHITETTURA SOC. COOP. SCARL</b>  POLITECNICA Ingegneria e Architettura Soc. Coop. SCARL Viale Amendola 6/int3, 50121 Firenze <a href="http://www.politecnica.it">www.politecnica.it</a>

Collaborazione alle varie fasi della progettazione ( studio di fattibilità, preliminare, definitivo, esecutivo, as building), coordinamento interdisciplinare (architettonico, strutturale, impiantistico)

Sistema di qualità UNI EN ISO 9001:2000

In particolare la collaborazione è incentrata sulla gestione quadro economico, redazione di computi metrici estimativi e di tutta la documentazione economica nella fase della progettazione preliminare, definitiva ed esecutiva mediante utilizzo di software Primus.

Redazione di PSC con fasi di cantierizzazione relativi alle lavorazioni.

Nel corso degli anni la collaborazione con lo studio si è sempre più specializzata sulla gestione della parte economica della progettazione, lavorando in sinergia con tutti i professionisti che compongono il team di progetto. Di seguito riporto i progetti a cui ho partecipato:

**2022- RECUPERO E RISTRUTTURAZIONE DEI PADIGLIONI “MACHIARELLI” E “CAVANIOLA” DELLA FORTEZZA DA BASSO A FIRENZE**

**2020- UNIVERSITA' DEGLI STUDI DI MILANO, RISTRUTTURAZIONE DELL'AREA CROCIERA E DELLE BIBLIOTECHE ADIACENTI**

**2019 - PROGETTO PER LA RIQUALIFICAZIONE DELL'EX SILOS DI ARBOREA (OR)**

**2019-PROGETTO DI RIQUALIFICAZIONE DEL PALAZZO DEGLI AFFARI DI FIRENZE**

**2017-PROGETTO DI RISTRUTTURAZIONE OSPEDALE FARNACOLI DI MAGENTA (MI)**

**2016-PROGETTO PER LA RIQUALIFICAZIONE DI PIAZZA DELLA LIBERTÀ A CERTADO (FI)**

**2015-PROGETTO PER IL RIPOSIZIONAMENTO RETE MONTE DEI PASCHI DI SIENA**

**Gennaio 2009- Maggio 2009**

**STUDI E RILIEVI PER IL RESTAURO DEL DUOMO DI MONTEPULCIANO (SI): ANALISI DELLE PATOLOGIE DI DEGRADO DI STRUTTURE E DECORAZIONI PITTORICHE**

ABC engineering s.r.l.

Piazzale Donatello 4, 50132 Firenze

[www.abcgeneengineering.com](http://www.abcgeneengineering.com)

Consulenza e collaborazione alle fasi di restituzione grafica del rilievo interno eseguito con la tecnica laser scanner.

**Ottobre 2006- Maggio 2008** PIANO DI MIGLIORAMENTO AGRICOLO E AMBIENTALE PER LA FATTORIA DI GRIGNANO

Fattoria di Grignano srl,  
Loc. Grignano, 50065 Pontassieve

Redazione della Relazione paesaggistica e analisi tipologica di tutti gli edifici rurali facenti parte della fattoria, il tutto finalizzato alla creazione di un polo di attrazione turistica.

**Ottobre 2005- Maggio 2006** STUDIO DI FATTIBILITÀ E PROGETTO PRELIMINARE PER UN ANFITEATRO ALL'APERTO IN LOCALITÀ DIACCETO NEL COMUNE DI PELAGO (FI)

Comune di Pelago  
Piazza della Rimembranza 1 50060 Pelago (FI)

**Gennaio 2002 Dicembre 2003** COLLABORAZIONE PROFESSIONALE

STUDIO TECNICO GEOMETRI ASSOCIATI  
Via Aretina 4, 50065 Pontassieve  
[www.geometriassociati.it](http://www.geometriassociati.it)

Collaborazione come disegnatore CAD.

## ISTRUZIONE E FORMAZIONE

- Settembre 2017 Iscrizione negli Elenchi del Ministero dell'Interno dei Professionisti Antincendio Abilitati ai sensi del DPR 151/2011  
Numero di iscrizione FI06431A00641

- Aprile 2018 Aggiornamento Dlgs 81/08 e smi per coordinatore della sicurezza nei cantieri temporanei o mobili c/o Ordine degli Ingegneri della Provincia di Firenze.

- Aprile 2013 Aggiornamento obbligatorio 40 ore ogni 5 anni  
Aggiornamento Dlgs 81/08 e smi per coordinatore della sicurezza nei cantieri temporanei o mobili c/o Ordine degli Architetti della Provincia di Firenze.

Aggiornamento obbligatorio 40 ore ogni 5 anni

- Ottobre 2008 Corso di perfezionamento "Progettare l'efficienza energetica, nuova edificazione e riqualificazione dell'esistente"

Presso Ordine degli Architetti della provincia di Firenze

- Maggio 2007      Corso di specializzazione sull'utilizzo del software Web-Gis  
  
Gisland, Via della Fornace 33, 50125 Firenze
  
- Settembre 2007      Corso di perfezionamento sullo “studio di impatto ambientale relativo ad interventi su immobili e territori vincolati ai sensi del Dlgs 42/2004”.  
  
Presso Ordine degli Architetti della provincia di Firenze
  
- Dicembre 2005      Corso abilitazione Dlgs 494/96 e smi per coordinatore della sicurezza nei cantieri temporanei o mobili  
Presso Ordine degli Architetti della provincia di Firenze  
  
Coordinatore della sicurezza in fase di progettazione ed in fase esecutiva Dlgs 494/96
  
- Marzo 2004      Iscrizione Ordine degli Architetti Pianificatori Paesaggisti e Conservatori della Provincia di Firenze, Settore A  
  
Numero di iscrizione 6431, data di iscrizione 21 Marzo 2004
  
- Aprile 2003      Laurea in Architettura, indirizzo Restauro      votazione 110/110 lode  
  
Università degli Studi di Firenze, Facoltà di Architettura  
  
Tesi di laurea in Restauro Urbano  
Titolo della tesi: “Dal Pellegrinaggio al viaggio la sosta tra Firenze ed il Casentino” relatore Prof.ssa O. Fantozzi Micali
  
- Luglio 1993      Diploma di maturità artistica indirizzo architettura      votazione 60/60  
  
Liceo artistico Firenze 1, Via Cavour 81 Firenze

**CAPACITÀ E COMPETENZE  
PERSONALI**

MADRELINGUA  
ALTRA LINGUA

**Italiana**

**Inglese**

- Capacità di lettura
- Capacità di scrittura
- Capacità di espressione

Buona  
Buona  
Buona

**CAPACITÀ E COMPETENZE  
RELAZIONALI**

Buone competenze comunicative acquisite durante l'esperienza di libera professionista per la quale è necessario gestire le varie fasi di un lavoro, i rapporti con la committenza. Oltre alla gestione continua dell'aspetto economico nell'avanzamento dei lavori.

CAPACITÀ E COMPETENZE  
ORGANIZZATIVE

Buone competenze organizzative acquisite durante l'esperienza di libera professionista. Gestire le varie fasi di un lavoro, coordinare diversi professionisti formando un gruppo di lavoro.  
Coordinare le ditte operatrici in cantiere.

CAPACITÀ E COMPETENZE  
TECNICHE

Utilizzo avanzato di programmi CAD 2D per la restituzione grafica e la progettazione.  
Utilizzo avanzato di Primus, computo e contabilità di cantiere.  
Utilizzo avanzato di programmi per la elaborazione grafica e foto ritocco quali Gimp e Photoshop.  
Utilizzo avanzato del pacchetto Office

CAPACITÀ E COMPETENZE  
ARTISTICHE

Buone capacità di disegno a mano libera acquisite durante il percorso di studi, affiancate ad una buona conoscenza della storia dell'arte, anche questa approfondita durante l'intero percorso di studio.  
Appassionata di fotografia, ho acquisito buone capacità tecniche e artistiche come autodidatta.

PATENTE O PATENTI

Patente A e B

Pontassieve lì 25/01/2025

In fede  
Architetto Marta Ciotoli

